



**Leitfaden zur Anwendung des maschinenlesbaren
Untersuchungsantrages aus HIT
~ Benutzerhinweise für
praktizierende Tierärzte und Veterinärverwaltung ~**

	Seite
Allgemeine Hinweise	2
Grundlagen für praktizierende Tierärzte	3
Erstellung des maschinenlesbaren HIT-Untersuchungsantrages	4
Verwendung der Maske Untersuchungsanträge aus Bestandsregister – erweitert	6
Ausdruck des maschinenlesbaren HIT-Untersuchungsantrages	8
Wichtige Hinweise für das erstmalige Arbeiten mit HIT	9

Allgemeine Hinweise

Zur Dokumentation der Blutuntersuchungen im Rahmen Bekämpfungsprogramme ist es zwingend erforderlich, die korrekten Tierkennzeichnungen zu erfassen. Auf dieser Grundlage können die Ergebnisse der Untersuchung für jedes Tier elektronisch an die Kreise übermittelt und von dort Virusträger (Reagenten) in die HI-Tier eingetragen werden. Das Landeslabor Schleswig-Holstein kann nur für solche Aufträge die Ergebnisse auf das Einzeltier bezogen zur Verfügung stellen, die mit HIT-Formularen eintreffen, d. h., auf denen die Einzeltierkennzeichnung elektronisch lesbar vorliegen. Ergebnisse zu Proben, die mit handschriftlich ausgefüllten Formularen eingeliefert werden, können nicht elektronisch übermittelt werden. Der Tierhalter/ die Tierhalterin sind verpflichtet, dafür zu sorgen, dass die Ergebnisse, bezogen auf das Einzeltier, der zuständigen Behörde mitgeteilt werden können.

Das Landeslabor ist gehalten, **alle** Ergebnisse in der oben beschriebenen Form mitzuteilen, daher können handgeschriebene Einsendeformulare nicht mehr akzeptiert werden.

Durch die Erfassung der Untersuchungsergebnisse und Impfungen in der HIT erhalten Tierhalter und betreuender Tierarzt die Möglichkeit, sich einen Überblick über den Stand der Bekämpfung im Betrieb zu verschaffen, Reagenten und Impftiere sind leicht zu erkennen. Durch die daraus folgende korrekte Auswahl der untersuchungspflichtigen Tiere und den richtigen Test (gB/gE) können gegenüber der Vergangenheit erhebliche Kosten gespart werden.

Werden Blutproben für die Untersuchung im Rahmen der BHV1- und BVD-Bekämpfung mit handgeschriebenen Formularen eingesandt, so werden ab dem 01.12.2011 diese am Landeslabor in maschinenlesbare Formulare überführt. Dieser Arbeitsaufwand wird mit 0,56 € pro Probe in Rechnung gestellt werden.

Grundlagen für praktizierende Tierärzte

Um in der HIT-Datenbank arbeiten zu können, benötigen Sie eine Registriernummer.

- Registriernummer nach ViehVerkVO mit zugehörigem PIN:
Die Registriernummer wird beim zuständigen Veterinäramt beantragt und von der LKD in Kiel vergeben.

Mit dieser Nummer erhalten Sie Zugang zur Datenbank unter www.hi-tier.de .

- Benutzeranmeldung:
Eingabe der Registriernummer (evtl. Mitbenutzerkennung) und PIN.

- Vollmacht des Tierhalters:

Menü-Seite mit folgendem Pfad:

Spezielle Benutzergruppen

Auswahlmenu Hoftierarzt

Allgemeine Funktionen für Hoftierarzt

Vollmachtvordrucke



Regionale Stelle im HI-Tier

Hoftierarzt-Vollmacht und datenschutzrechtliche Einwilligung im Rahmen der Tierseuchenbekämpfung

Hiermit erteile ich **Vollmachtgeber (Tierhalter)**

Name: _____

Anschrift: _____

Registriernummer: _____

dem **Bevollmächtigten (betreuenden Tierarzt)**

Name: LSH SCHLESWIG-HOLSTEIN

Anschrift: MAX-EYTH-STRASSE 5 24537 NEUMÜNSTER

Registriernummer: 01 004 000 0604

ab dem _____ **eine Vollmacht für**

1. die Abfrage folgender im Zusammenhang mit Tierseuchenbekämpfungsverfahren erhobene und in der HI-Tier Datenbank gespeicherte Daten:

Registriernummer und Anschrift des Vollmachtgebers, Bestandsregister, Untersuchungsantrag, Untersuchungsergebnisse, Gesundheitsstatus von Tieren und Impfdaten.

2. die Eingabe von Untersuchungsergebnissen und Impfungen im Zusammenhang mit Tierseuchenbekämpfungsverfahren.

Die Vollmacht darf vom Bevollmächtigten nur im Rahmen von Tierseuchenbekämpfungsverfahren genutzt werden.

Der Bevollmächtigte ist verpflichtet, seine PIN nur selbst zu verwenden und zu verhindern, dass sie anderen Personen zugänglich ist. Es ist untersagt, Daten unbefugt zu einem anderen als dem zur jeweiligen Aufgabenerfüllung gehörenden Zweck zu verarbeiten, bekannt zu geben, zugänglich zu machen oder sonst zu nutzen.

Die Vollmacht kann jederzeit widerrufen werden. Der Widerruf muss der Regionalstelle schriftlich mitgeteilt werden.

Ort, Datum

(Unterschrift des Vollmachtgebers)

Das Original dieser Vollmacht bleibt beim Bevollmächtigten, der Vollmachtgeber und die Regionalstelle erhalten jeweils eine Kopie.
Die Erteilung einer Vollmacht ist in einigen Bundesländern kostenpflichtig und wird dem Vollmachtgeber in Rechnung gestellt.
Erläuterungen Sie sich bei Ihrer zuständigen Adressdienststelle.

Das Verfahren für Schleswig-Holstein sieht vor, dass das unterschriebene Vollmachten-Formular an die Landeskontrolldienst GmbH (LKD) in Kiel gesandt wird, dort wird die Freigabe des betreffenden Betriebes für den genannten Tierarzt in der HIT eingetragen. Für diesen Dienst entstehen keine Kosten.

Vereinfachtes Verfahren für mehrere Betriebe:

- ~ Ein Beispiel-Formular wird ausgedruckt
- ~ Dazu wird eine Liste von Betrieben angefertigt, die die Vollmacht erteilen möchten
- ~ Alle betroffenen Tierhalter bestätigen ihre Einwilligung auf dieser Liste
- ~ Die LKD gibt alle Bestände der Liste für den Tierarzt frei

Falls der Tierhalter dem Tierarzt keine Vollmacht zur Dateneinsicht erteilen möchte, kann er selbst ebenfalls den HIT-Untersuchungsantrag vorbereiten und ausdrucken und dem Tierarzt für die Probennahme im Bestand zur Verfügung stellen.

Über den folgenden Pfad ist es möglich, eine Übersicht über erhaltene Hoftierarzt-Vollmachten aufzurufen:

- **Menü-Seite:**
Spezielle Benutzergruppen
Auswahlmenu Hoftierarzt
Liste erhaltener/vergebener Hoftierarzt-Vollmachten

Erstellung des maschinenlesbaren HIT-Untersuchungsantrages

- **Menü-Seite mit folgendem Pfad:**
Spezielle Benutzergruppen
Auswahlmenu Hoftierarzt
Untersuchungsanträge aus Bestandsregister oder Erweitert
- Erstellung maschinenlesbarer Untersuchungsanträge aus Bestandsregister

Erstellung maschinenlesbarer Untersuchungsanträge, hier zur [erweiterten Form](#), hier zum [Untersuchungsantrag per Massenabfrage](#), hier zum [Register mit Gesundheitsdaten](#), hier zur [Übersicht Elektr. Untersuchungsauftrag](#)

Bitte beachten Sie, dass die Untersuchungsanträge von Ihnen auf Plausibilität zu überprüfen sind und in Ihrem zuständigen Untersuchungslabor ggfs. die auswählbaren Untersuchungsaufträge nicht alle bzw. nicht alle kostenfrei durchgeführt werden. Es handelt sich um eine bundesweit einheitliche Benutzeroberfläche, die teilweise länderspezifische Auswahlkriterien anbietet.

Antragsart: Schleswig-Holstein: Antrag ? (landesspezifisches Formular auswählen)

Halter Betrieb: **Tierarzt BNR:** ? (12stellig numerisch), hier zur [Liste Vollmacht-Betriebe](#)

Probenahme: ? (TT.MM.JJJJ, Datum der geplanten Probenahme)

Unters.labor: ? (bitte Labor auswählen, siehe [Liste Labore](#))

Sortierung: nach Ohrmarkennummer ?

BHV1 - Was: Keine Untersuchung durchführen ?
 automat. Auswahl nach Kuhanteil, nur für amtl. anerkannt BHV1-freien Bestand Tiere älter 24 Monate
 Tiere älter 9 Monate nur weibliche Tiere älter 9 Monate
 alle Tiere im Bestand (60-Tage Untersuchung gem. Anlage1, Abs1b BHV1-VO) abgekalbte Tiere

positive: positive grau markiert, nicht ausgewählt ohne positive Tiere [leer]

Wie: automatisch nach Status und Impfinformation alle mit gB/Vollvirus alle mit gE [leer]

BVD - Was: Keine Untersuchung durchführen ?
 Alle untersuchungspflichtigen Tiere (ohne / mit Status: 01-06, U0,U1+U2+U35, N21, N31+N32)

und: ab 61 Tage ab 41 Tage alle alle (außer U0-Tiere jünger 61 Tage)

und: ohne männliche Tiere älter 6 Monate
 ohne Tiere mit Nachkommen in diesem Untersuchungsdurchgang (NRW / HE-BVD-Leitlinien)

Wie: Vir / Ag Ser / Ak Vir + Ser [leer]

BTV - Was: Keine Untersuchung durchführen Manuelle Auswahl von Einzeltieren alle Tiere im Bestand ?

Leukose - Was: Keine Untersuchung durchführen Tiere älter 24 Monate abgekalbte Tiere ?

Brucellose - Was: Keine Untersuchung durchführen Tiere älter 24 Monate abgekalbte Tiere ?

ParaTb - Was: Keine Untersuchung durchführen Tiere älter 24 Monate ?

Anzeigeumfang: Nur untersuchungspflichtige Tiere anzeigen Alle Tiere im Bestand anzeigen ?

Ausgabeumfang: Nur zu untersuchende Tiere in Antrag ausgeben Alle angezeigten Tiere in Antrag ausgeben ?

Wie gehts weiter:
 Bitte geben Sie die Daten zum Untersuchungsantrag ein und drücken dann die Schaltfläche zum Anzeigen

Anzeigen mit Häkchen Druckform/BDR [Hinweise zum PDF-Druck](#)

Die Maske füllen Sie bitte folgendermaßen aus:

- **Halter Betrieb** 12-stellige Registriernummer des Rinderhalters
freiwillig, aber empfehlenswert
- **Tierarzt BNR**
- **Datum Probenahme** Datum der Blutprobenentnahme (auch in der Zukunft), bei fehlender Eingabe wird automatisch das Tagesdatum gesetzt.
- **Unters.labor** freiwillig, aber empfehlenswert
Landeslabor SH **01 004 0000 604**
Die Untersuchungslabore sind hinterlegt und können aus einer Liste (Anklicken der Pfeiltaste) ausgewählt werden.
- **Sortierung** die verschiedenen Möglichkeiten zur Sortierung, z. B. „nach den letzten 5 Ziffern der Ohrmarke“, werden durch Anklicken der Pfeiltaste sichtbar.

Die Sortierung kann das Auffinden der Tiere im Stall erleichtern, die Art der Sortierung sollte daher aus der jeweiligen Betriebsstruktur folgen.

In den Auswahlfeldern für die einzelnen Krankheiten werden prinzipiell immer die Fragen gestellt, **was** und **wie** untersucht werden soll. Das „**was**“ betrifft die Tierauswahl. Für diese Auswahl werden alle Daten genutzt, die bereits in der Datenbank hinterlegt wurden, z. B. BHV1-Reagenten oder der Freiheitsstatus eines Betriebes. Auf Grundlage dieser Daten wird eine Tierauswahl erstellt, die später im Anzeigemodus nur noch überprüft werden muss. Auch für das „wie“ werden gespeicherte Daten, wie z. B. Impfungen genutzt, um automatisch die richtige Untersuchungsart (z. B. BHV1 gE-Test) zu wählen. In der Anzeige der vorgeschlagenen Tiere sind die jeweils untersuchungspflichtigen Tiere weiß hinterlegt.

Durch Klicken von **Anzeigen** wird die Übersicht der ausgewählten Tiere erstellt. Wenn sich dabei in dem Kästchen „mit Häkchen“ ein Häkchen befindet, werden alle angezeigten Tiere zum Druck in das Formular ausgewählt, man kann durch Anklicken der einzelnen Häkchen einzelne Tiere wieder aus der Formularauswahl entfernen.

Nr	BHV1		BVD		Ohrmarke	Geb./Gesch./Rasse			Zugang	BHV1-Daten		BVD-Daten		BTV-Daten			LEU-Daten		BRU-Daten	
	gB	gE	Vir/Ag	Ser/Ak		Status	Status-Datum	Status		Status-Datum	Impf-status	Status	Status-Datum	Status	Status-Datum	Status	Status-Datum			
1	<input type="checkbox"/>	<input checked="" type="checkbox"/>	<input checked="" type="checkbox"/>	<input type="checkbox"/>	DE 01	17.04.2008	W	HLD	17.04.2008					OHN						
2	<input type="checkbox"/>	<input checked="" type="checkbox"/>	<input type="checkbox"/>	<input type="checkbox"/>	DE 01	17.04.2008	W	HLD	17.04.2008					OHN						
3	<input type="checkbox"/>	<input checked="" type="checkbox"/>	<input checked="" type="checkbox"/>	<input type="checkbox"/>	DE 01	22.04.2007	M	HLD	22.04.2007					OHN						
4	<input type="checkbox"/>	<input checked="" type="checkbox"/>	<input type="checkbox"/>	<input type="checkbox"/>	DE 01	02.05.2008	M	XFF	02.05.2008					OHN						

Tiere, die nicht vorgeschlagen sind, (grauer Hintergrund) können durch Anhaken trotzdem ausgewählt werden.

Sind zum Bestand noch keine oder nur Teildaten hinterlegt, werden ggf. zu viele Tiere angezeigt, die man dann mühsam durch wegklicken der Auswahlhäkchen wieder entfernen muss.

Hier kann es ratsam sein, die „erweiterte Maske“ zu verwenden
Untersuchungsanträge aus Bestandsregister – erweitert

In dieser Maske gibt es die Möglichkeit der manuellen Auswahl von Einzeltieren, sinnvoll z. B. wenn nur wenige Jungtiere auf BVD untersucht werden müssen, die Ergebnisse der bisher bereits durchgeführten Untersuchungen aber noch nicht hinterlegt sind.

The screenshot shows the 'HI-Tier - Erstellung maschinenlesbarer Untersuchungsanträge' interface in Mozilla Firefox. The form includes the following sections:

- Unters.labor:** 01 004 000 0604 - Landeslabor Schleswig-Holstein
- Auftragsart:** Standardauftrag (selected), Krisenfall, Eilauftrag
- Bemerkung:** (empty field)
- Material:** Blut, **Grund:** (empty field)
- Sortierung:** nach Ohrmarkennummer
- Tierauswahl:** letzter 5 Ziffern OM: [] bis: [] (5stellig numerisch), Alter von: [] bis unter: [] (in Monaten z.B. 24.01), Geschlecht: W M, mit Kalbung: ja nein, im Betr. geboren: ja nein, Zugangsdatum: [] (TT.MM.JJJJ, ggf. von - bis)
- BHV1 - Was:** Keine Untersuchung durchführen, automat. Auswahl nach Kuhanteil, nur für amtlich anerkannt BHV1-freien Bestand, Manuelle Auswahl von Einzeltieren, Tiere älter 24 Monate, Tiere älter 9 Monate, nur weibliche Tiere älter 9 Monate, alle Tiere im Bestand bzw. nach obiger Tierauswahl, abgekalbte Tiere
- und:** mit einem Status: [] außer Status: [], mit Impfung, ohne Impfung, im Untersuchungszeitraum: [] nicht im Untersuchungszeitraum: []
- positive:** positive grau markiert, nicht ausgewählt, ohne positive Tiere, positive grau markiert und ausgewählt, nur positive Tiere [] [leer]
- Wie:** automatisch nach Status und Impfinformation, alle mit gB/Vollvirus, alle mit gE [] [leer]
- BVD - Was:** Keine Untersuchung durchführen, Alle untersuchungspflichtigen Tiere (ohne / mit Status: 01-06, U0,U1+U2+U35, N21, N31+N32), Manuelle Auswahl von Einzeltieren, alle Tiere im Bestand / nach obiger Tierauswahl, Spezielle Tiere
- und:** ab 61 Tage, ab 41 Tage, alle, alle (außer U0-Tiere jünger 61 Tage)
- Wie:** ohne männliche Tiere älter 6 Monate, ohne Tiere mit Nachkommen in diesem Untersuchungsdurchgang (NRW / HE-BVD-Leitlinien)
- BTW - Was:** Keine Untersuchung durchführen, Manuelle Auswahl von Einzeltieren, alle Tiere im Bestand / nach obiger Tierauswahl
- Leukose - Was:** Keine Untersuchung durchführen, Manuelle Auswahl von Einzeltieren, alle Tiere im Bestand / nach obiger Tierauswahl, Tiere älter 24 Monate, Tiere älter 12 Monate, Tiere älter 6 Monate, abgekalbte Tiere
- Wie:** Vir / Ag, Ser / Ak [] [leer]
- Brucellose - Was:** Keine Untersuchung durchführen, Manuelle Auswahl von Einzeltieren, alle Tiere im Bestand / nach obiger Tierauswahl, Tiere älter 24 Monate, Tiere älter 12 Monate, Tiere älter 6 Monate, abgekalbte Tiere
- Wie:** Err / Ag, Ser / Ak [] [leer]
- ParaTb - Was:** Keine Untersuchung durchführen, Manuelle Auswahl von Einzeltieren, alle Tiere im Bestand / nach obiger Tierauswahl

Für Schleswig-Holstein gilt zur Zeit nur der Standard-Antrag, die Felder „Bemerkung“, „Material“ und „Grund“ sind hier nicht zu bedienen und können einfach leer bleiben. Die oben dargestellte Auswahl zeigt einen amtlich anerkannten BHV1 freien Betrieb (Auswahl Tiere älter als 24 Monate), BVD Untersuchungen wurden durchgeführt, aber noch nicht vollständig in die HIT eingetragen, daher werden die zu untersuchenden Tiere einzeln angehakt. Aus dieser beispielhaft dargestellten Auswahl ergibt sich folgende Anzeige (Anzeigemodus „mit Häkchen“):

Nr	BHV1		BVD		Leu		Bru		Ohrmarke	Geb.Gesch.Rasse			Zugang	BHV1-Daten		BVD-Daten		BTV-Daten		LEU-Daten		BRU-Daten	
	gB	gE	Vir/Ag	Ser/Ak	Ser/Ak	Ser/Ak	Ser/Ak	Ser/Ak		Status	Status-Datum	Status		Status-Datum	Impf-status	Status	Status-Datum	Status	Status-Datum	Status	Status-Datum	Status	Status-Datum
1	<input checked="" type="checkbox"/>	<input type="checkbox"/>	<input type="checkbox"/>	<input type="checkbox"/>	<input checked="" type="checkbox"/>	<input checked="" type="checkbox"/>	<input checked="" type="checkbox"/>	<input checked="" type="checkbox"/>	DE 01 1:	15.07.2000	W	RBT	15.0					WDA	IM				
2	<input checked="" type="checkbox"/>	<input type="checkbox"/>	<input checked="" type="checkbox"/>	<input type="checkbox"/>	<input checked="" type="checkbox"/>	<input checked="" type="checkbox"/>	<input checked="" type="checkbox"/>	<input checked="" type="checkbox"/>	DE 01 1:	11.08.2001	W	RBT	11.0					WDA	IM				
3	<input checked="" type="checkbox"/>	<input type="checkbox"/>	<input type="checkbox"/>	<input type="checkbox"/>	<input checked="" type="checkbox"/>	<input checked="" type="checkbox"/>	<input checked="" type="checkbox"/>	<input checked="" type="checkbox"/>	DE 01 1:	18.10.2001	W	SBT	18.1					WDA	IM				
4	<input checked="" type="checkbox"/>	<input type="checkbox"/>	<input type="checkbox"/>	<input type="checkbox"/>	<input checked="" type="checkbox"/>	<input checked="" type="checkbox"/>	<input checked="" type="checkbox"/>	<input checked="" type="checkbox"/>	DE 01 1:	28.01.2002	W	SBT	28.0					WDA	IM				
5	<input checked="" type="checkbox"/>	<input type="checkbox"/>	<input type="checkbox"/>	<input type="checkbox"/>	<input checked="" type="checkbox"/>	<input checked="" type="checkbox"/>	<input checked="" type="checkbox"/>	<input checked="" type="checkbox"/>	DE 01 1:	30.06.2002	W	SBT	30.0					WDA	IM				
6	<input checked="" type="checkbox"/>	<input type="checkbox"/>	<input checked="" type="checkbox"/>	<input type="checkbox"/>	<input checked="" type="checkbox"/>	<input checked="" type="checkbox"/>	<input checked="" type="checkbox"/>	<input checked="" type="checkbox"/>	DE 01 1:	11.08.2002	W	SBT	11.0		N35	21.01.2009	WDA	IM					
7	<input checked="" type="checkbox"/>	<input type="checkbox"/>	<input type="checkbox"/>	<input type="checkbox"/>	<input checked="" type="checkbox"/>	<input checked="" type="checkbox"/>	<input checked="" type="checkbox"/>	<input checked="" type="checkbox"/>	DE 01 1:	16.09.2002	W	SBT	16.0					WDA	IM				
8	<input checked="" type="checkbox"/>	<input type="checkbox"/>	<input type="checkbox"/>	<input type="checkbox"/>	<input checked="" type="checkbox"/>	<input checked="" type="checkbox"/>	<input checked="" type="checkbox"/>	<input checked="" type="checkbox"/>	DE 01 1:	20.11.2002	W	SBT	20.1					WDA	IM				
9	<input checked="" type="checkbox"/>	<input type="checkbox"/>	<input type="checkbox"/>	<input type="checkbox"/>	<input checked="" type="checkbox"/>	<input checked="" type="checkbox"/>	<input checked="" type="checkbox"/>	<input checked="" type="checkbox"/>	DE 01 1:	03.08.2003	W	SBT	03.0					WDA	IM				
10	<input checked="" type="checkbox"/>	<input type="checkbox"/>	<input checked="" type="checkbox"/>	<input type="checkbox"/>	<input checked="" type="checkbox"/>	<input checked="" type="checkbox"/>	<input checked="" type="checkbox"/>	<input checked="" type="checkbox"/>	DE 01 1:	15.08.2003	W	SBT	15.0					WDA	IM				
11	<input checked="" type="checkbox"/>	<input type="checkbox"/>	<input checked="" type="checkbox"/>	<input type="checkbox"/>	<input checked="" type="checkbox"/>	<input checked="" type="checkbox"/>	<input checked="" type="checkbox"/>	<input checked="" type="checkbox"/>	DE 01 1:	31.08.2003	W	SBT	31.0					WDA	IM				
12	<input checked="" type="checkbox"/>	<input type="checkbox"/>	<input type="checkbox"/>	<input type="checkbox"/>	<input checked="" type="checkbox"/>	<input checked="" type="checkbox"/>	<input checked="" type="checkbox"/>	<input checked="" type="checkbox"/>	DE 01 1:	01.09.2003	W	SBT	01.0					WDA	IM				
13	<input checked="" type="checkbox"/>	<input type="checkbox"/>	<input type="checkbox"/>	<input type="checkbox"/>	<input checked="" type="checkbox"/>	<input checked="" type="checkbox"/>	<input checked="" type="checkbox"/>	<input checked="" type="checkbox"/>	DE 01 1:	18.09.2003	W	SBT	18.0					WDA	IM				
14	<input checked="" type="checkbox"/>	<input type="checkbox"/>	<input type="checkbox"/>	<input type="checkbox"/>	<input checked="" type="checkbox"/>	<input checked="" type="checkbox"/>	<input checked="" type="checkbox"/>	<input checked="" type="checkbox"/>	DE 01 1:	01.10.2003	W	SBT	01.1					WDA	IM				
15	<input checked="" type="checkbox"/>	<input type="checkbox"/>	<input type="checkbox"/>	<input type="checkbox"/>	<input checked="" type="checkbox"/>	<input checked="" type="checkbox"/>	<input checked="" type="checkbox"/>	<input checked="" type="checkbox"/>	DE 01 1:	25.07.2004	W	SBT	25.0					WDA	IM				
16	<input checked="" type="checkbox"/>	<input type="checkbox"/>	<input type="checkbox"/>	<input type="checkbox"/>	<input checked="" type="checkbox"/>	<input checked="" type="checkbox"/>	<input checked="" type="checkbox"/>	<input checked="" type="checkbox"/>	DE 01 1:	28.07.2004	W	SBT	28.0					WDA	IM				
17	<input checked="" type="checkbox"/>	<input type="checkbox"/>	<input type="checkbox"/>	<input type="checkbox"/>	<input checked="" type="checkbox"/>	<input checked="" type="checkbox"/>	<input checked="" type="checkbox"/>	<input checked="" type="checkbox"/>	DE 01 1:	05.08.2004	W	SBT	05.0					WDA	IM				
18	<input checked="" type="checkbox"/>	<input type="checkbox"/>	<input type="checkbox"/>	<input type="checkbox"/>	<input checked="" type="checkbox"/>	<input checked="" type="checkbox"/>	<input checked="" type="checkbox"/>	<input checked="" type="checkbox"/>	DE 01 1:	07.08.2004	W	SBT	07.0					WDA	IM				
19	<input checked="" type="checkbox"/>	<input type="checkbox"/>	<input type="checkbox"/>	<input type="checkbox"/>	<input checked="" type="checkbox"/>	<input checked="" type="checkbox"/>	<input checked="" type="checkbox"/>	<input checked="" type="checkbox"/>	DE 01 1:	10.08.2004	W	SBT	10.0					WDA	IM				
20	<input checked="" type="checkbox"/>	<input type="checkbox"/>	<input type="checkbox"/>	<input checked="" type="checkbox"/>	<input checked="" type="checkbox"/>	<input checked="" type="checkbox"/>	<input checked="" type="checkbox"/>	<input checked="" type="checkbox"/>	DE 01 1:	13.08.2004	W	SBT	13.0					WDA	IM				
21	<input checked="" type="checkbox"/>	<input type="checkbox"/>	<input type="checkbox"/>	<input type="checkbox"/>	<input checked="" type="checkbox"/>	<input checked="" type="checkbox"/>	<input checked="" type="checkbox"/>	<input checked="" type="checkbox"/>	DE 01 1:	25.08.2004	W	SBT	25.0					WDA	IM				
22	<input checked="" type="checkbox"/>	<input type="checkbox"/>	<input type="checkbox"/>	<input type="checkbox"/>	<input checked="" type="checkbox"/>	<input checked="" type="checkbox"/>	<input checked="" type="checkbox"/>	<input checked="" type="checkbox"/>	DE 01 1:	28.10.2004	W	SBT	28.1					WDA	IM				
23	<input checked="" type="checkbox"/>	<input type="checkbox"/>	<input type="checkbox"/>	<input type="checkbox"/>	<input checked="" type="checkbox"/>	<input checked="" type="checkbox"/>	<input checked="" type="checkbox"/>	<input checked="" type="checkbox"/>	DE 01 1:	29.10.2004	W	SBT	29.1.....					WDA	IM				

Auf dem Untersuchungsantrag werden die in der Anzeige gesetzten Häkchen als Kreuze für die Untersuchungsanforderung umgesetzt. Zur Kontrolle sind noch einmal Tierstatus und angeforderte Untersuchung zu jedem Tier ausgedruckt.

Probenblatt

F-DZ1-60-3 gültig ab 01.10.2006

Labor

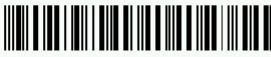





01 004 000 0604

Tierbesitzer



Tierarzt

Bitte so ankreuzen:

Lfd. Nr.	Barcode Ohrmarke	IBR Marker geimpft Alter (Monate,Tage)	Probenbarcode (Abrißfährchen am Röhrchen)	gB	BHV-1 gE	BVD	L/B
Gültig für alle Tiere auf dieser Seite							
1		N11 34,01	BHVgB 30.09.2007 / W / RBT	<input checked="" type="checkbox"/>	<input type="checkbox"/>	<input type="checkbox"/>	<input type="checkbox"/>
2		N11 26,21	BHVgB 10.05.2008 / W / SBT	<input checked="" type="checkbox"/>	<input type="checkbox"/>	<input type="checkbox"/>	<input type="checkbox"/>
3		N11 23,16	BHVgB 15.08.2008 / W / SBT	<input checked="" type="checkbox"/>	<input type="checkbox"/>	<input type="checkbox"/>	<input type="checkbox"/>
4			BHVgB/ BVD-Ag 24.09.2008 / W / SBT	<input checked="" type="checkbox"/>	<input type="checkbox"/>	<input checked="" type="checkbox"/>	<input type="checkbox"/>

Status N11: BVD unverdächtiges Tier

Der gB-Test wurde angefordert

Ausdruck des maschinenlesbaren HIT-Untersuchungsantrages

Durch Anklicken „**Druckform (PDF)**“ aus der Maske von Seite 3 wird der maschinenlesbare HIT-Untersuchungsantrag in der ausgewählten Form erstellt. Das gleiche Feld findet sich auch am Ende der angezeigten Ohrmarkenliste von Seite 7.

Landeslabor Schleswig-Holstein
Max Eyth Str. 5
D-24537 Neumünster
Tel. 04321 904 648 Fax: 04321 904 619

Untersuchungsauftrag
BHV1 / BVD / LB

Deckblatt
F 020-09-3.pdf ab 11.10.2006

09 000 000 0002
09 000 000 0002
Name: 22
Str: 2
Kreis: 000

09 000 000 0085
09 000 000 0085
Name: 85
Str: 85
Kreis: 000

8 0 0
Tiersuchenfrist/nummern/Tierarzt/Praxis

Tierbesuchstunde:

Proben gesamt:

Angeben zur Untersuchung Gesamtbestand Teilstbestand
 Für gg positive Proben bitte anschließend gg: ELISA durchführen

Erklärungen:

Angeben zur Untersuchung alle zur BVD-Untersuchung geeigneten Tiere sind eingeschickt (gg: all)
Wohes Angaben zu den für die BVD-Untersuchung geeigneten Tieren:
 anträge Statusbeurteilung BVD Untersuchung bisher noch nicht besappter Tiere

Erklärung des Bestands: Alle untersuchungsfähigen Tiere werden individuell besappt. Die Tiere sind mit den angegebenen Kennzeichen versehen. Nicht aufgeführte Kennzeichnungen werden nicht besappt eingereicht.

Ort, Entnahmedatum, Unterschrift des Erkrankten/Tierbes
Ort, Datum, Unterschrift des Bestandsverhaltens

Zeichenerklärung für Probenblatt

gB - nicht gemipfte Tiere
BHV-1
gE - gemipfte Tiere

BVD
Erreger-/Antigennachweis
nur Erstuntersuchung

LB
Leukose / Brucellose

Platz für Vermerke

Stand: 20.11.2006/18.10.15 0306

Labor: 09 000 000 0062

Probenblatt
F 020-09-3.pdf ab 11.10.2006

Tierbesuchstunde: 09 000 000 0002

09 000 000 0062
09 000 000 0002
09 000 000 0085

09 000 000 0002
09 000 000 0002
09 000 000 0085

09 000 000 0002
09 000 000 0002
09 000 000 0085

Lfd. Nr.	Barcode Ohrmarke	gg	BHV-1	BVD	LB
1	AT 99 6247 511 34,19	<input type="checkbox"/>	<input type="checkbox"/>	<input type="checkbox"/>	<input type="checkbox"/>
2	DE 04 100 00222 209,19	<input type="checkbox"/>	<input type="checkbox"/>	<input type="checkbox"/>	<input type="checkbox"/>
3	DE 09 100 00007 118,19	<input type="checkbox"/>	<input type="checkbox"/>	<input type="checkbox"/>	<input type="checkbox"/>
4	DE 09 122 01401 123,05	<input type="checkbox"/>	<input type="checkbox"/>	<input type="checkbox"/>	<input type="checkbox"/>
5	DE 09 123 00055 64,19	<input type="checkbox"/>	<input type="checkbox"/>	<input type="checkbox"/>	<input type="checkbox"/>
6	DE 09 123 00055 29,08	<input type="checkbox"/>	<input type="checkbox"/>	<input type="checkbox"/>	<input type="checkbox"/>
7	DE 09 123 00081 27,18	<input type="checkbox"/>	<input type="checkbox"/>	<input type="checkbox"/>	<input type="checkbox"/>
8	DE 09 123 00100 70,19	<input type="checkbox"/>	<input type="checkbox"/>	<input type="checkbox"/>	<input type="checkbox"/>
9	DE 09 123 00502 64,19	<input type="checkbox"/>	<input type="checkbox"/>	<input type="checkbox"/>	<input type="checkbox"/>
10	DE 09 123 00519 64,19	<input type="checkbox"/>	<input type="checkbox"/>	<input type="checkbox"/>	<input type="checkbox"/>
11	DE 09 123 00520 64,19	<input type="checkbox"/>	<input type="checkbox"/>	<input type="checkbox"/>	<input type="checkbox"/>
12	DE 09 123 00601 64,19	<input type="checkbox"/>	<input type="checkbox"/>	<input type="checkbox"/>	<input type="checkbox"/>
13	DE 09 123 00602 64,19	<input type="checkbox"/>	<input type="checkbox"/>	<input type="checkbox"/>	<input type="checkbox"/>

Stand: 20.11.2006/18.10.15 1300001 Seite 1 von 5

Sie können die von der HIT erzeugten pdf-Dateien abspeichern und haben so auch nachträglich einen Beleg über die angeforderten Untersuchungen. Für den Druck ist wichtig, dass die Seiten im DIN A 4 Format vorliegen, da sie im Labor mit einem Scanner gelesen werden, der nur dieses Format verarbeiten kann. Gefaxte Blätter können nicht verwendet werden, da Faxgeräte die gedruckten Formate verzerren, die dann ebenfalls nicht mehr lesbar sind. Die am Ende der Formulare ausgegebenen Erklärungen zu den Tierstatus müssen nicht ausgedruckt werden, man kann die letzten Seiten vom Druckauftrag aussparen und muss damit nicht unnötig Papier verschwenden. Bei der Probenahme werden die abziehbaren Barcodeaufkleber der Blutröhrchen in die dafür vorgesehenen Felder des Formulars hinter die dazu gehörende Ohrmarke eingeklebt, so dass eine falsche Zuordnung der Probe nicht möglich ist. Die in diesen Feldern als Suchhilfe eingedruckten Daten zum Tier werden dabei überklebt. Soll eines der gelisteten Tiere doch nicht untersucht werden, so reicht es aus, wenn kein Abrissbarcode vom Blutröhrchen eingeklebt wird. Datensätze ohne Probenbarcode werden nicht erfasst. Einzelne Tiere, die in der Datenbank noch nicht erfasst sind, können per Hand auf dem Formular hinzugefügt werden.

Wichtige Hinweise für das erstmalige Arbeiten mit HIT

Nach Benutzeranmeldung sollte folgende Grundeinstellung in HIT festgelegt werden:

Menuseite mit folgendem Pfad:

Allgemeine Funktionen

- [Benutzer- und Programm-Profil](#) bearbeiten

Anklicken zur einmaligen Änderung des Benutzer- und Programm-Profiles.

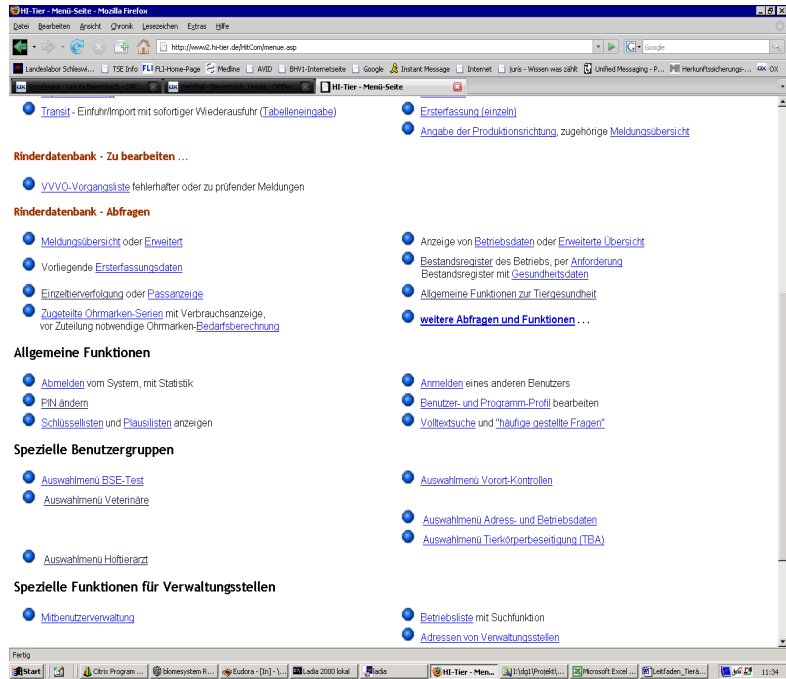

Die Voreinstellung Max.Lines:50 wird auf 500 oder 5000 geändert. So ist sichergestellt, dass Alle Rinder in Beständen mit mehr als 50 Tieren erfasst werden können.

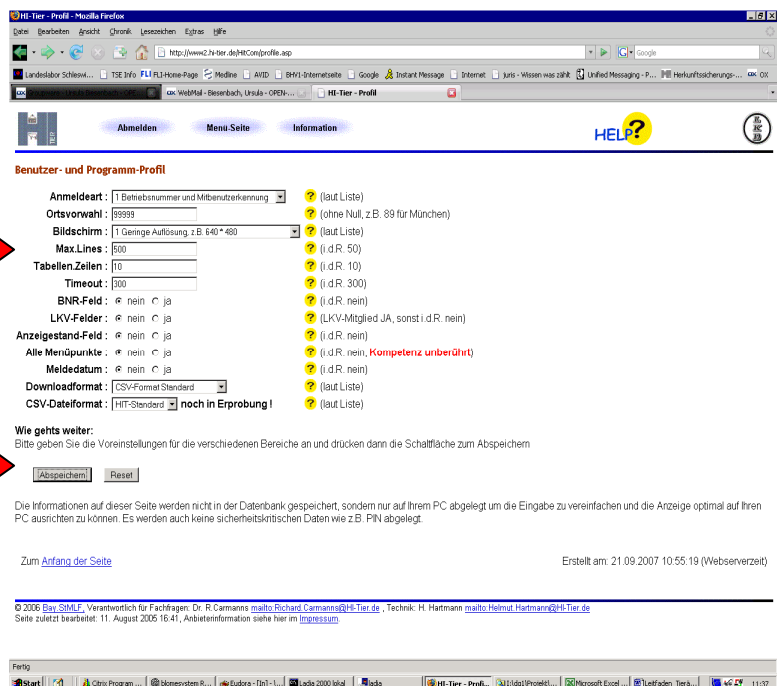

Die Einstellungen müssen abgespeichert werden!



Nach Abspeicherung wird zurück in die Menüseite gewechselt.